

Geschiedenis  
Jan Verbist  
h<sup>e</sup> studiejaren

VERBIST JAN

4<sup>e</sup> LEERJAAR

GESCHIEDENIS-  
AARDRIJKSKUNDE



VLAANDEREN DIE L DE



EEN DRACHT MAAKT MACH

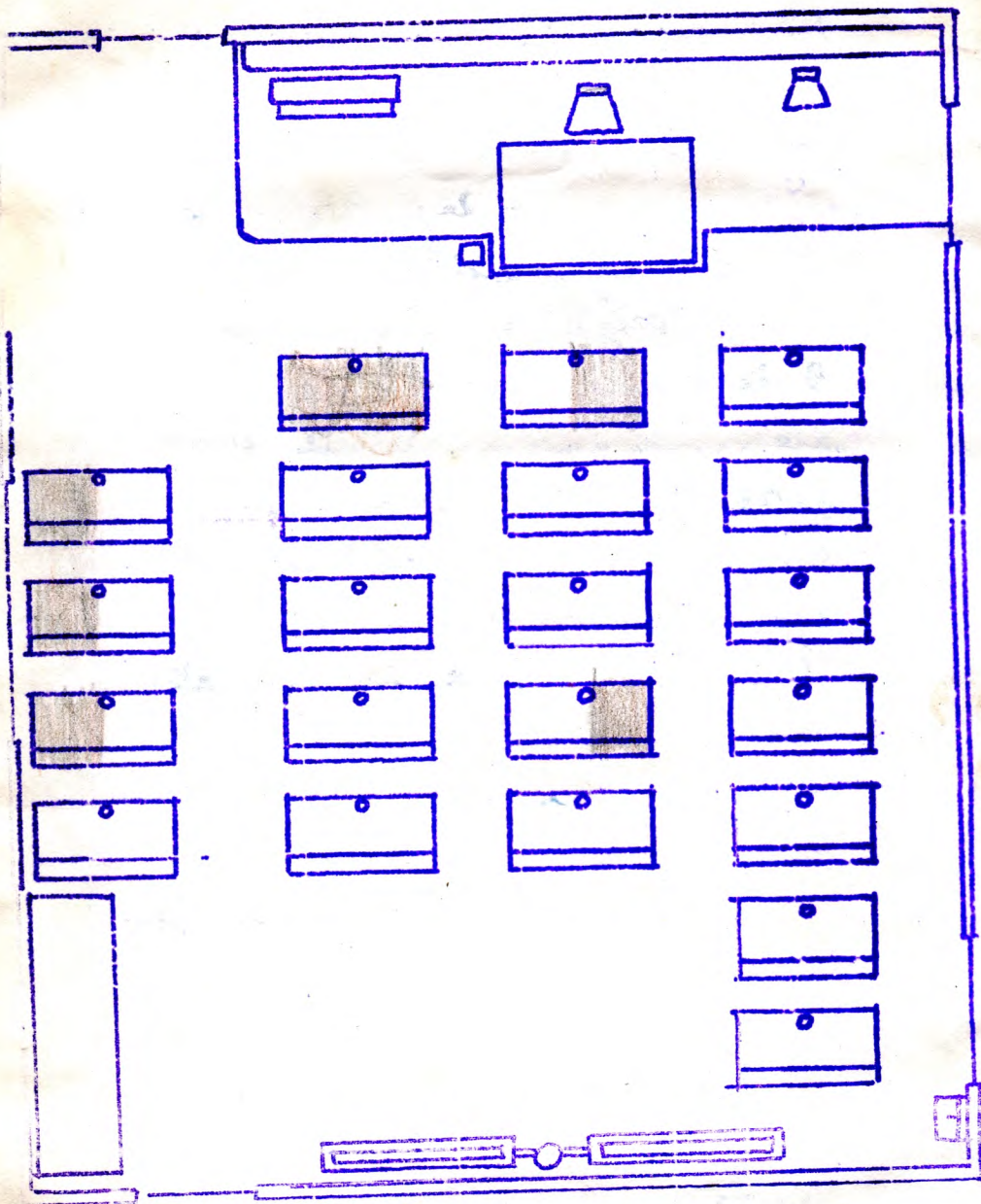

## Het grondplan van onze klas

---

In onze klas zijn 21 banken.

Vooraan, onder het bord is een lange ingemadde kast voor leu- en schrijfborden van de jongens.

Achteraan in de klas staat een grote diepe kast bestemd voor het schoolgerief en de boekerij.

De klas wordt verwarmd door 2 gasradiatoren.

Er is ook leidingwater in onze klas. Verder is er nog in onze klas een trede met vijf lessen aan twee stoelen en trapje naast de lessenaar, dat een papierbakje.

Ik zit in de 10e bank in het 1<sup>de</sup> leerjaar.

Ik kom graag naar onze mooie klas.

Pastoor Goetschalckstraat

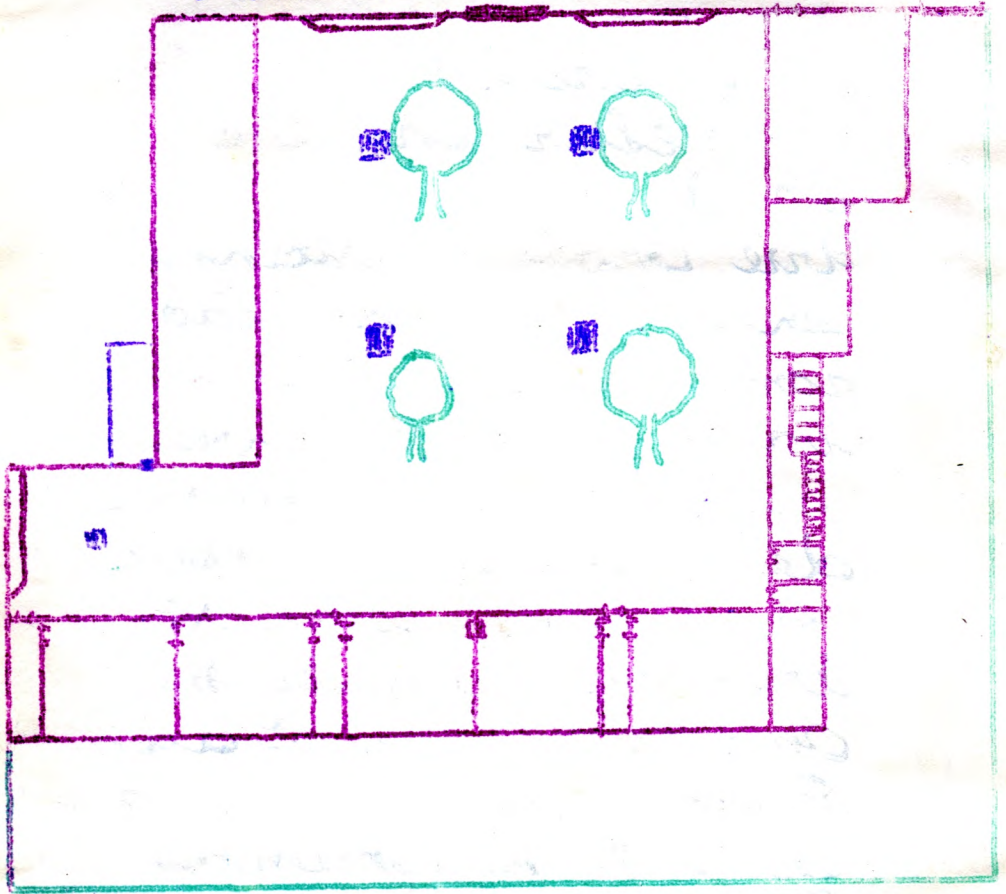

Het grondplan van  
onze school.

## Onze School

Onze school telt vijf klassen. Vier klassen worden gebruikt om te leren. De vijfde dient als refter en cinema zaal. Op de speelplaats staan drie grote kastanjelaars en een kleinere notelaar. In de zomer staan er in de bloembakken en op de vensterdorpels mooie bloemen. Onder de luifel is een zitbank. Er staan ook mooie sterke zitbanken tegen de klaswanden. Onze school ligt aan de Pastoor Goetschalckxstraat en heeft huisnummer 57. Ik ga graag naar onze school en zal mijn best doen om alles netjes te houden.

# PLAN van het gebucht DONK

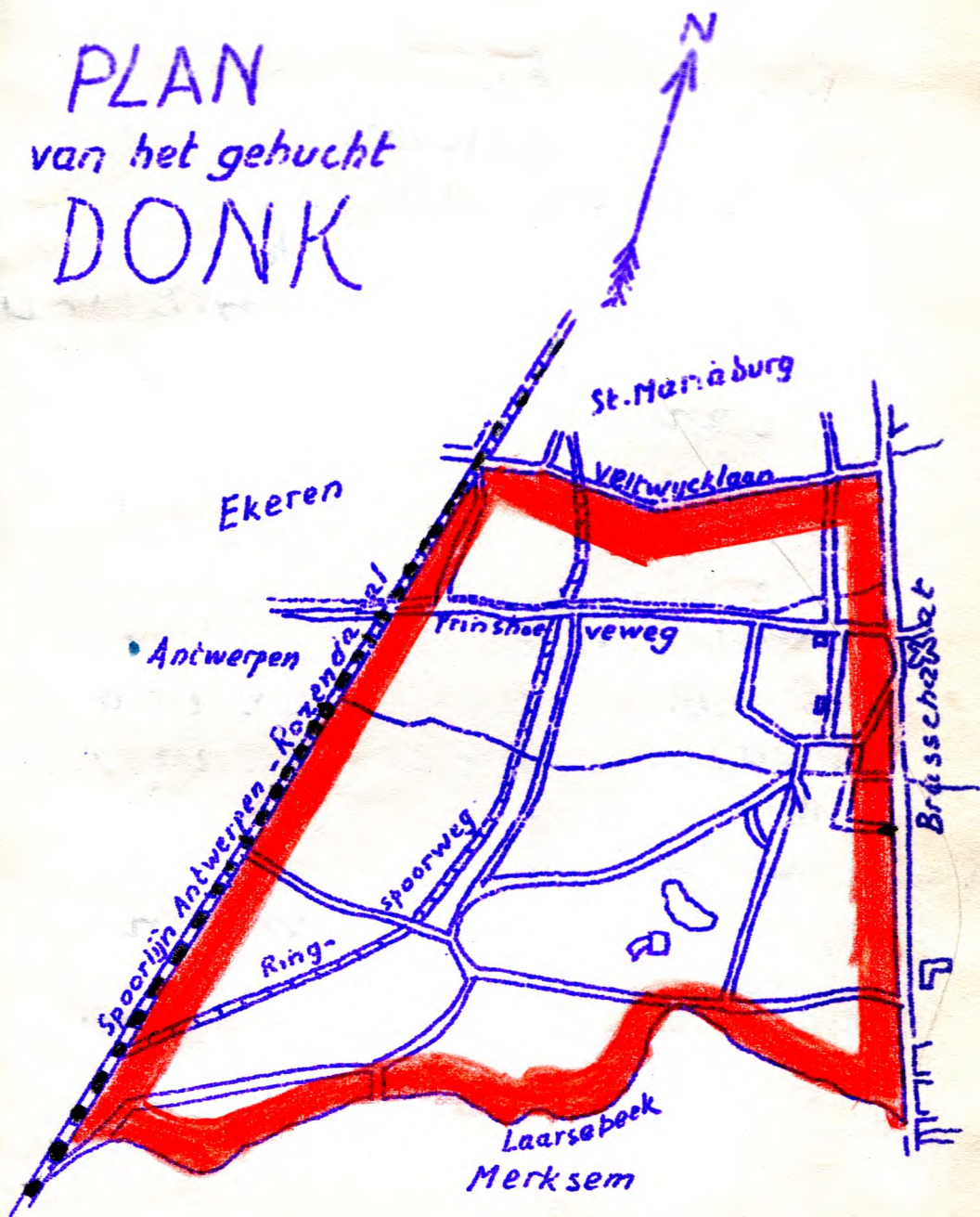

# Ons Gehucht III

---

In ons gehucht zijn drie beken

1. De Donksebeek
2. De Oudelandsebeek
3. De Laarsebeek

De Donksebeek komt van uit Brasschaat onder de Korpelsesteenweg door en vloeit daarna langs de Prinshoeveweg naar Ekeren.

De Oudelandsebeek loopt onder het fietspad van de Beekstraat en voert door de velden naar de Antwerpse polders.

De Laarsebeek vormt de grensscheiding vandaan.

Zwaantjishoeve, en vloeit daarna langs t'laar naar Luchtbal

---



# Provincie Antwerpen

Nederland

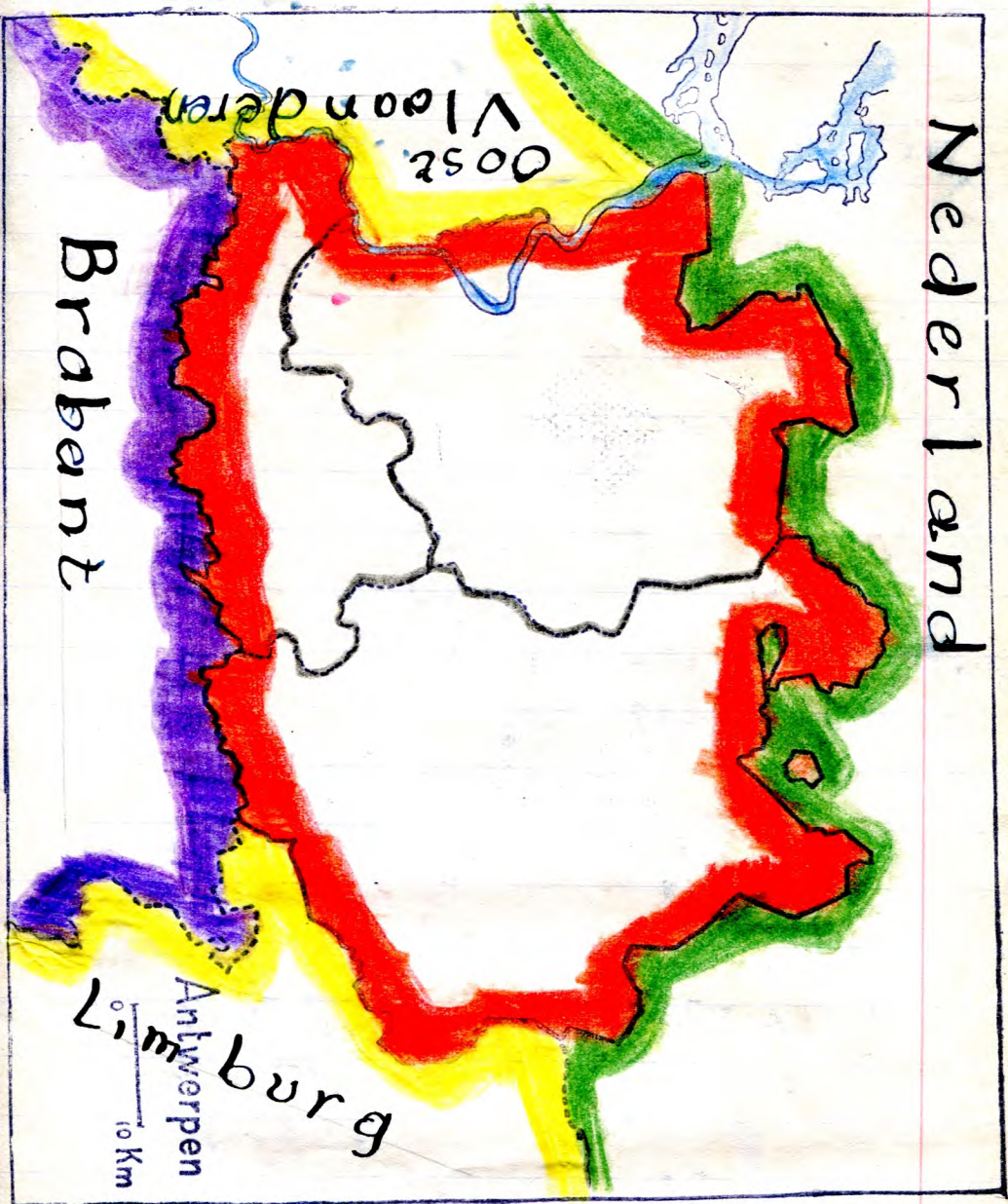

Brabant

Vlaanderen  
0052

Limburg  
Antwerpen  
10 Km

# Provincie Antwerpen

---

**Grenzen:** ten Noorden Nederland

ten Oosten Limburg

ten Zuiden Brabant

ten Westen Oost- en Vlaanderen

**Waterlopen:** De Schelde,  
De Rupel, de Mete, De Dyle,  
De Zenne.

**Vaarten:** De Willebroekse  
vaart, de Leuvense vaart  
het Albertkanaal, het  
Kemisch kanaal, de Turn  
houtse vaart

**Steden:** Antwerpen, Mech-  
elen, Lier, Gwinthout.

**Voornaamste plaatsen:**

Mol: fijn zand, glas

Geel: zinneloozenverpleging

Duffel: papier

Boom: baksteen

---

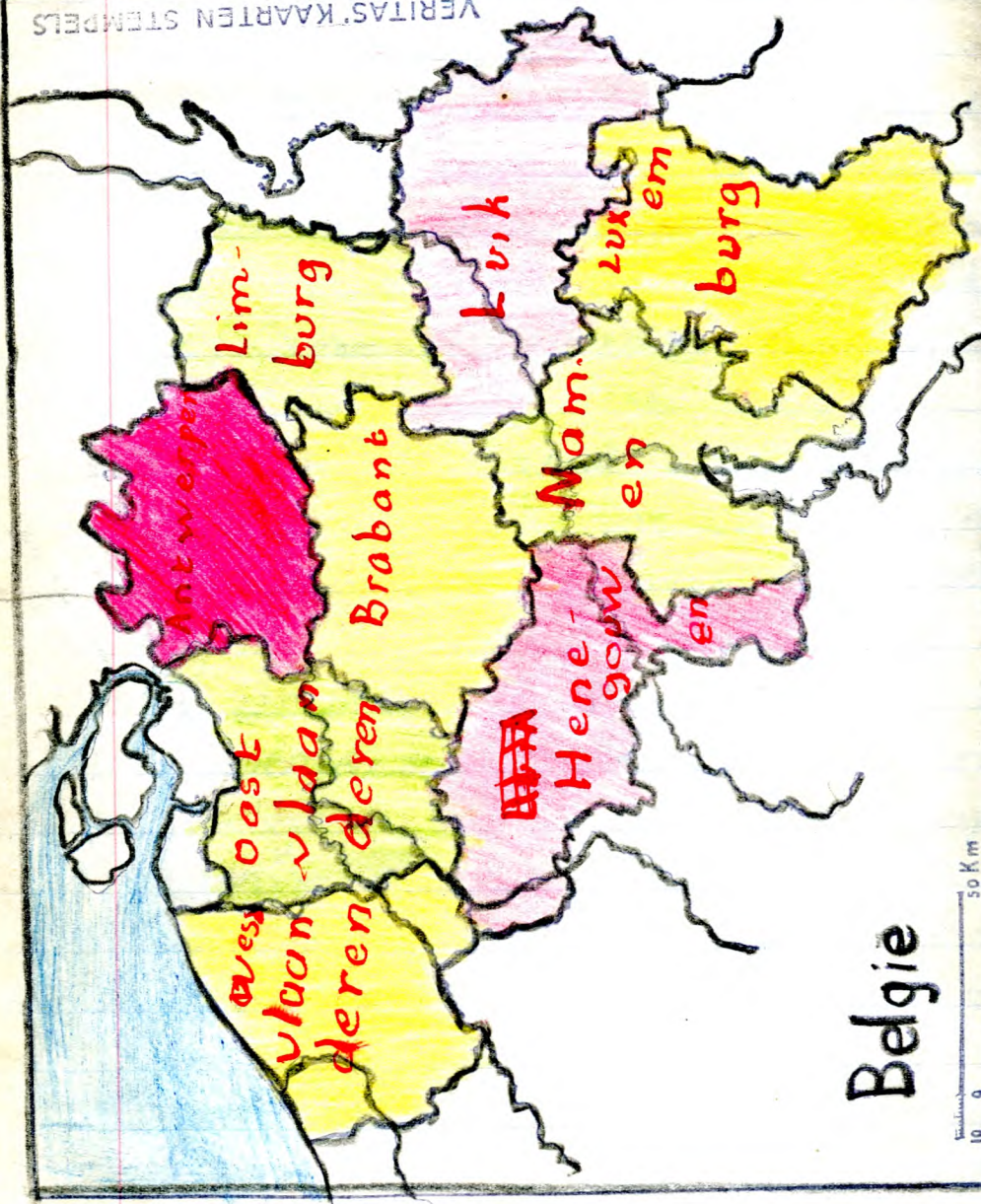

# Belgie

10 0 30 Km

# De kaart van ons land

België ons vaderland, is een van de kleinste landen, ter aarde

Het grenst: ten noorden aan de Noordzee en Nederland ten oosten aan Duitsland en het groot-hertogdom Luxemburg ten zuiden aan Aankryk ten westen aan Frankrijk en de Noordzee  
Twee stromen lopen door ons land: de Schelde en de Maas

Brussel is onze hoofdstad  
Antwerpen is een grote havenstad

Lijk is een rijkheidsstad  
Gent is een der oudste steden

# Noordzee en kuststreek

---

1. Ons land grenst aan de Noordzee op een lengte van bij 66 km. Tweemaal daags rijst en daalt het zeewater. Hoogtij noemt men vloed, laag tij eb. Niet ver van de kust liggen zandbanken in de zee
2. De strook land langsheen de kust is het strand. De wind blaast het droge zeezand op hopen en maakt zo duinen. Om de duinen te beschermen en te versterken bouwt men zeedijken of men plant op de duinen dichte struiken
3. Oostende is onze grootste badstad. Daar legt de mailboot uit Engeland aan en er is een moderne vismijn. Blankenberge en Nieuwpoort hebben een kleine haven.

Te Zeebrugge heeft men in  
de zee een havendam gebouwd  
van 2,5 km lang

Ons land heeft een voor-  
derige ligging. het grenst  
aan de zee en het ligt  
tussen vlijzige buren:  
Frankrijk, Duitsland Neder-  
land en Engeland

---

## HET KLIMAAT EN DE WA- TERLOPEN VAN BELGIE

---

1. Het klimaat van België  
is gematigd en tamelijk vocht-  
ig
2. Drie stromen: de Yzer, de Schel-  
de en de Maas voeren bijna  
al het water van België naar  
de Noordzee.
3. De Yzer loopt door Diksmuide  
en Nieuwpoort en ontvangt  
de Ieperlee
4. De Schelde vloeit door  
Doornik, Oudenarde, Gent,

Dendermonde en Antwerpen.  
Zij ontvangt de Leie, de Dender  
De Rupel gevormd door de  
Dijle en de Nete; De Dijle  
ontvangt de Zenne ende Demour

- 5 De Maas loopt langs Dinant  
Namen, Andenne en Floei en  
Luik. Ze ontvangt de Vroon,  
De Sambre, De Méhaigne, De  
Jeker, De Semois, De Lesse  
De Ourthe, die de Amblève  
en de Vesder opneemt.
-



# BELGIE

Ons land is verdeeld in  
9 provinciën

W.-Vlaanderen	Hoofdstad	Brugge
Oost „ „ „ „ „ „		Gent
Antwerpen	„ „ „	Antwerpen
Limburg	„ „ „	Hasselt
Lijk	„ „ „	Lijk
Luxemburg	„ „ „	Sarlen
Namen	„ „ „	Namen
Nenegouwen	„ „ „	Bergen
Brabant	„ „ „	Brussel

---